Instalační soubor programu Statistica 12 CZ (stat_12Cz.iso) si stáhnete po přihlášení se do Portálu (portal.upol.cz) v sekci „Administrativa“ – „Ke stažení" – „ke stažení" – „download ISO Statistica 12 CZ“ a “download KEY Statistica 12 CZ" (soubor se 3 registračními klíči) nebo si 3 registrační klíče zkopírujete odtud:

Sériové číslo: JKKZ308E093727AR-L

Klíč produktu: 5GNGQY6TUKKCYFHZ6JPC

Časový kód: TDAZ1B4VQP

Pro instalaci programu Statistica ze souboru ISO si stáhnete program Daemon Tool Lite odtud http://www.stahuj.cz . Spustíte stažený soubor DTLite4491-0356 a postupujete podle obrázků:

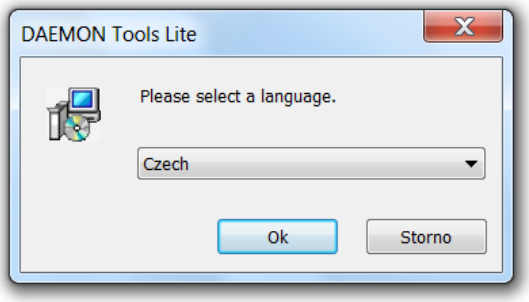

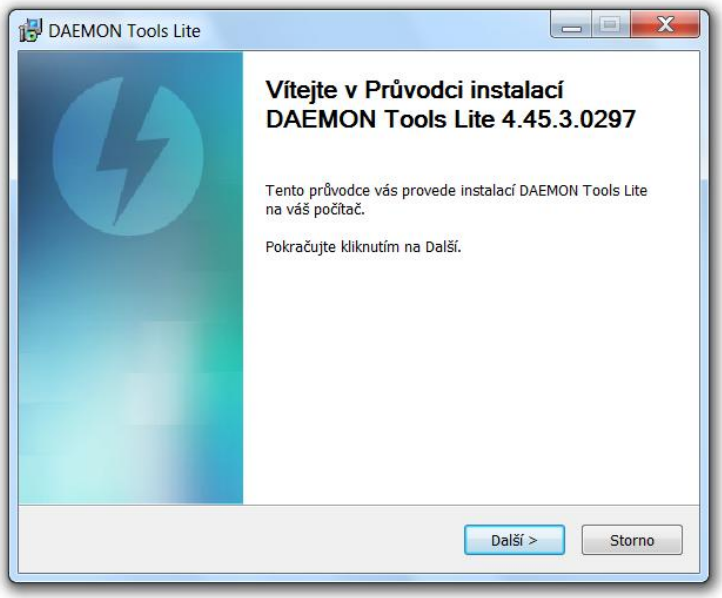

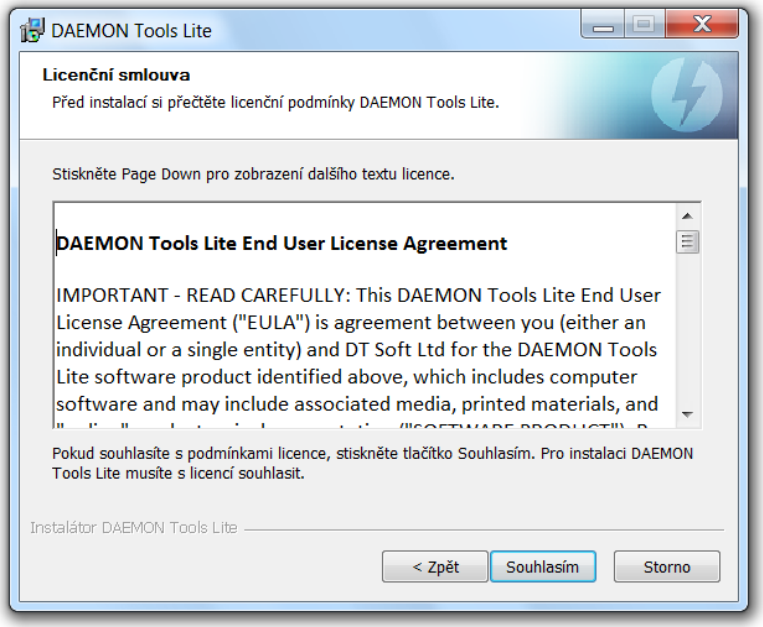
DAEMON Tools Lite
Licenční smlouva
Před instalací si přečtěte licenční podmínky DAEMON Tools Lite.
Stiskněte Page Down pro zobrazení dalšího textu licence.
DAEMON Tools Lite End User License Agreement
IMPORTANT - READ CAREFULLY: This DAEMON Tools Lite End User License Agreement ("EULA") is agreement between you (either an individual or a single entity) and DT Soft Ltd for the DAEMON Tools Lite software product identified above, which includes computer software and may include associated media, printed materials, and
Pokud souhlasíte s podmínkami licence, stiskněte tlačítko Souhlasím. Pro instalaci DAEMON Tools Lite musíte s licencí souhlasit.
Instalátor DAEMON Tools Lite
< Zpět
Souhlasím
Storno

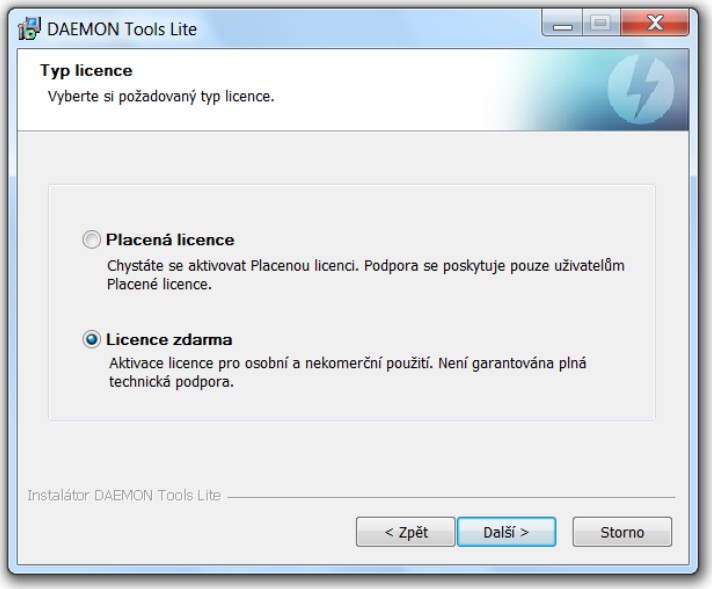
DAEMON Tools Lite
Typ licence
Vyberte si požadovaný typ licence.
Placená licence
Chystáte se aktivovat Placenou licenci. Podpora se poskytuje pouze uživatelům Placené licence.
Licence zdarma
Aktivace licence pro osobní a nekomerční použití. Není garantována plná technická podpora.
Instalátor DAEMON Tools Lite
< Zpět
Další >
Storno

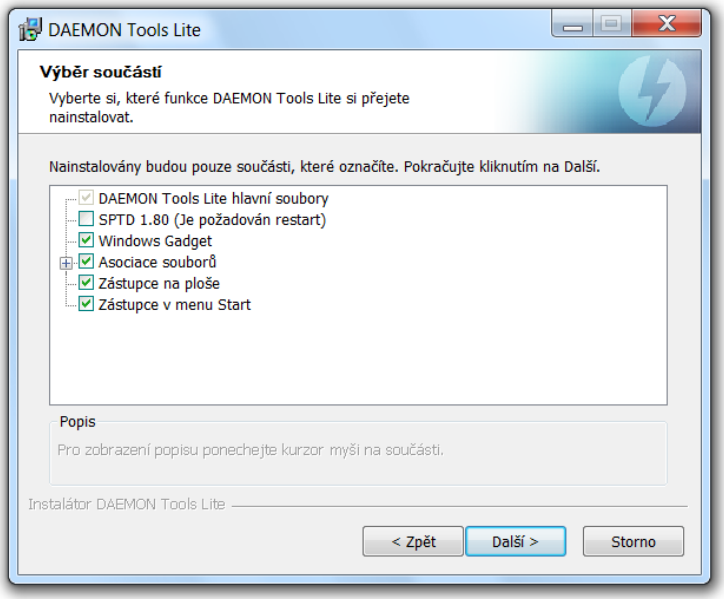
DAEMON Tools Lite
Výběr součástí
Vyberte si, které funkce DAEMON Tools Lite si přejete nainstalovat.
Nainstalovány budou pouze součásti, které označíte. Pokračujte kliknutím na Další.
DAEMON Tools Lite hlavní soubory
SPTD 1.80 (Je požadován restart)
Windows Gadget
Asociace souborů
Zástupce na ploše
Zástupce v menu Start
Popis
Pro zobrazení popisu ponechejte kurzor myši na součásti.
Instalátor DAEMON Tools Lite
< Zpět
Další >
Storno

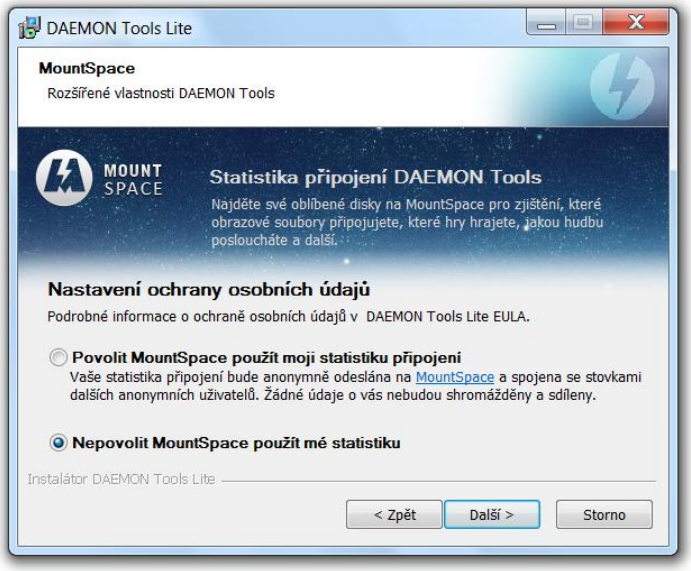
DAEMON Tools Lite
MountSpace
Rozšířené vlastnosti DAEMON Tools
MOUNT SPACE
Statistika připojení DAEMON Tools
Najděte své oblíbené disky na MountSpace pro zjištění, které obrazové soubory připojujete, které hry hrajete, jakou hudbu posloucháte a další.
Nastavení ochrany osobních údajů
Podrobné informace o ochraně osobních údajů v DAEMON Tools Lite EULA.
Povolit MountSpace použít moji statistiku připojení
Vaše statistika připojení bude anonymně odeslána na MountSpace a spojena se stovkami dalších anonymních uživatelů. Žádné údaje o vás nebudou shromážděny a sdíleny.
Nepovolit MountSpace použít mé statistiku
Instalátor DAEMON Tools Lite
< Zpět
Další >
Storno

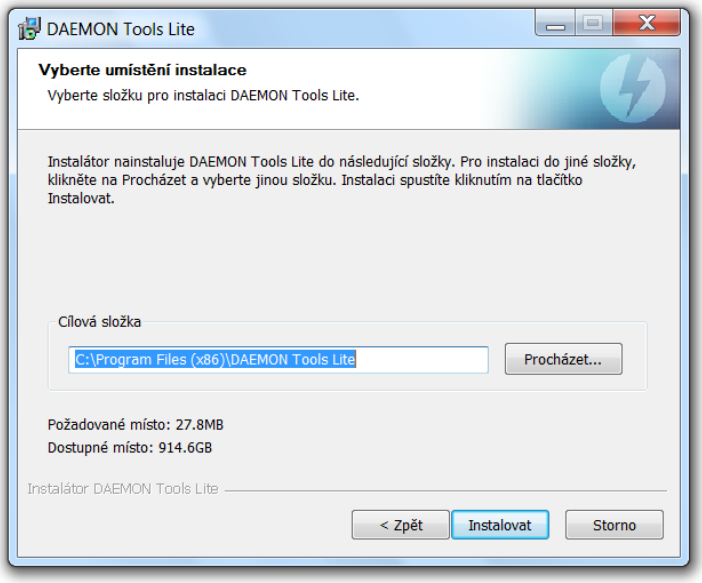
DAEMON Tools Lite
Vyberte umístění instalace
Vyberte složku pro instalaci DAEMON Tools Lite.
Instalátor nainstaluje DAEMON Tools Lite do následující složky. Pro instalaci do jiné složky, klikněte na Procházet a vyberte jinou složku. Instalaci spustíte kliknutím na tlačítko Instalovat.
Cílová složka
C:\Program Files (x86)\DAEMON Tools Lite
Procházet...
Požadované místo: 27.8MB
Dostupné místo: 914.6GB
Instalátor DAEMON Tools Lite
< Zpět
Instalovat
Storno

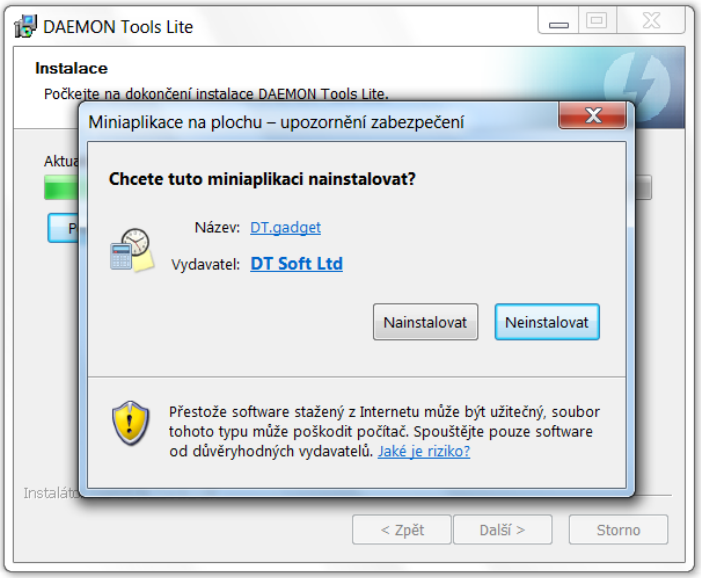
DAEMON Tools Lite
Instalace
Počkejte na dokončení instalace DAEMON Tools Lite.
Miniaplikace na plochu – upozornění zabezpečení
Chcete tuto miniaplikaci nainstalovat?
Název: DT.gadget
Vydavatel: DT Soft Ltd
Nainstalovat
Neinstalovat
Přestože software stažený z Internetu může být užitečný, soubor tohoto typu může poškodit počítač. Spouštějte pouze software od důvěryhodných vydavatelů. Jaké je riziko?
< Zpět
Další >
Storno

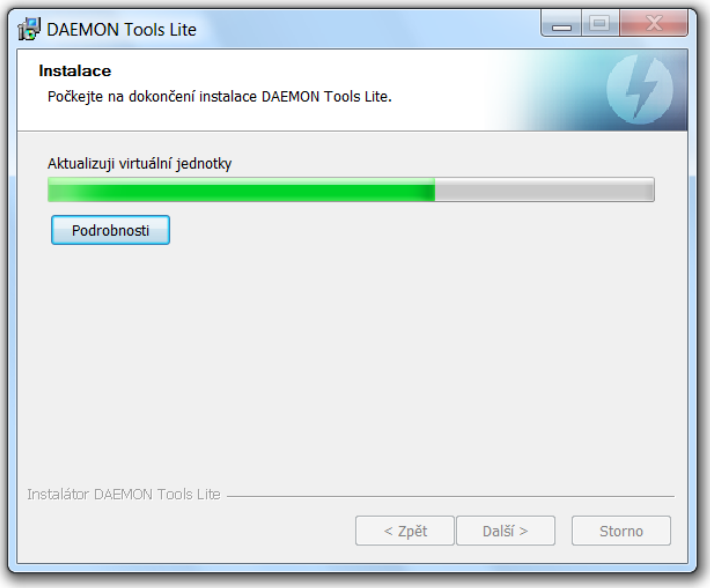

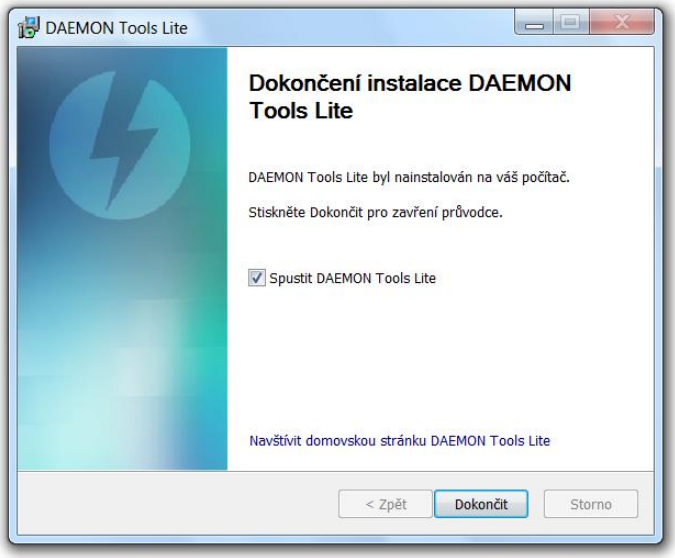

Po dokončení program spustíte.

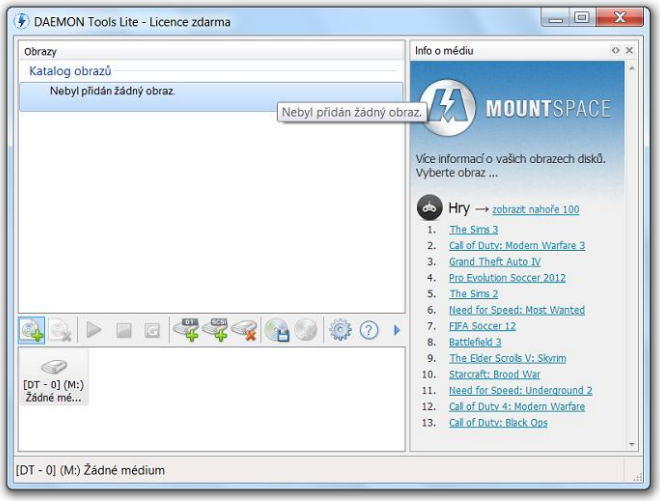

Po spuštění kliknete na ikonku **Přidat obraz** (první vlevo). Název ikonky se objeví po umístění myši nad ní.

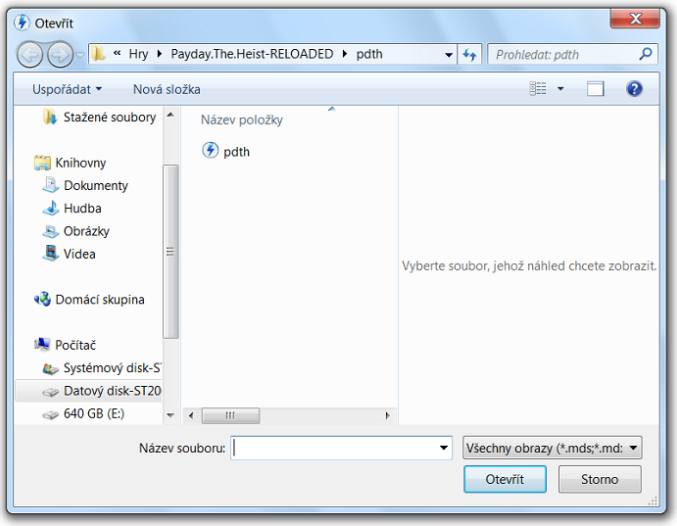

Najdete v PC stažený soubor stat_12Cz.iso (obr. je pouze ilustrační) a potvrdíte volbu **Otevřít**.

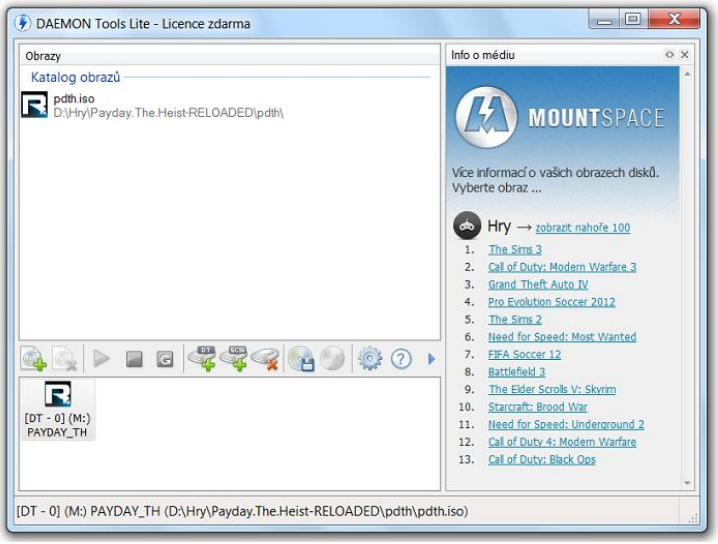

Tímto způsobem jsme si přidali odkaz do katalogu obrazů.

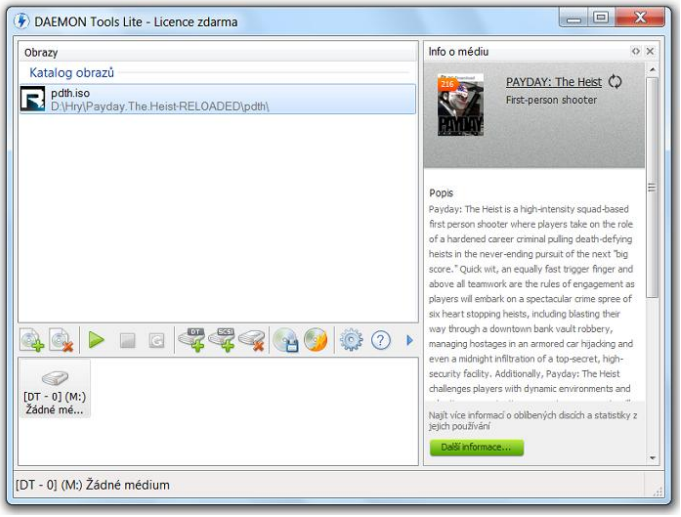

Nyní na tento odkaz v katalogu kliknete - tím se vám zpřístupní ikonka **Připojit**. Kliknete tedy na ikonku **Připojit** a program připojí obsah ISO souboru…

V zobrazeném dialogovém okně kliknete na „cdstart.exe“ – spustí se instalace Statisticy 12 CZ:

Pokud je na počítači již nainstalována některá z předchozích verzí systému STATISTICA, je třeba ji napřed odinstalovat, později by mohlo docházet k neočekávaným problémům.

1. Klikněte na tlačítko Instalovat software STATISTICA.
2. Objeví se uvítací okno. Klikněte na tlačítko Další.
3. Zadejte Sériové číslo (Serial Number) a CD klíč (CD Key) do příslušných polí. Pokračujte tlačítkem Další.
4. V dialogu Časový kód zadejte příslušné kódy. Pokračujte tlačítkem Další.
5. Označte Přijímám podmínky licenční smlouvy a klikněte na tlačítko Další.
6. V dialogu pro výběr typu instalace zvolte Typický. Klikněte na tlačítko Další.
7. V další dialogu vyberte instalovat multimediální přehledy na pevný disk. Klikněte na tlačítko Další.
8. V dialogu Registrovat u Společnosti Statsoft zadejte požadované informace do všech příslušných políček

(**DŮLEŽITÉ** – jako emailovou adresu musíte použít svoji univerzitní adresu, tj. končící **@upol.cz**)

Pro pokračování klikněte na tlačítko Další.

9. Budete vyzváni k povolení bezdrátové síťové karty. Pokud ji váš počítač má, povolte ji prosím do dokončení instalace, aby byl software správně licencován. Po jejím povolení klikněte na tlačítko OK.
10. V následujícím okně budete informováni, že registrace čeká na vyřízení.
11. Otevřete vaši univerzitní emailovou aplikaci a ve složce Doručená pošta otevřete email s adresou odesílatele licence@statsoft.com – zde kliknete na hypertextový odkaz v emailu.

Poznámka: Pokud neobdržíte email z adresy licence@statsoft.com, bude třeba zkontrolovat váš spamový koš. Další možností je problém na straně internetového připojení nebo brány firewall.

12. Poté se otevře v internetovém prohlížeči stránka s potvrzovací zprávou - vaše emailová adresa byla potvrzena.
13. Nyní se můžete vrátit k instalátoru a kliknout na tlačítko Dokončit pro dokončení instalace.
14. STATISTICA se nyní pokusí váš software zaregistrovat. Pokud se to podaří, budete o tom informováni v dialogovém okně, ve kterém poté klikněte na tlačítko OK. Pokud se registrace nezdaří, otevře se okno, které vám to sdělí. *Co dělat při nezdařilé registraci:*

Registrační proces nemusí proběhnout např. kvůli nepřítomnosti internetového připojení, nesprávnému sériovému číslu či jiným technickým obtížím. Instalaci zrušte a zkuste ji opakovat. Pokud problém trvá, kontaktujte technickou podporu na ***233 325 006*** *či support@statsoft.cz.*

15. Pro zahájení kopírování souborů na váš počítač klikněte na tlačítko Instalovat – proběhne instalace.
16. Poté vám bude oznámeno, že instalace je hotova. Pro dokončení instalace klikněte na Dokončit.